

เอกสารแบบ 1
สำเนาประทับตรา



ประธานบัตร

ประธานบัตรที่ ๓๒๕๕๐/๑๕๓๕๕
 ประธานบัตรฉบับนี้ออกให้แก่ หางหน่ฝานจ่ากถ อตมกัสา อายุ _____ ปี สัญชาติ ไทย
 เลขที่ _____ ตระกอก/ชอย _____
 หมู่ที่ ๘ ตำบลหะแขวง แขวง _____
 เขต พระพทชบาท จังหวัด สระบุรี
 เพื่อให้ทำเหมือง (บนบก/ในทะเล) บนบก
 ณ ตำบล แขวง อำเภอ พระพทชบาท จังหวัด สระบุรี
 มีอายุ ๑๐ ปี นับแต่วันที่ ๒๑ เดือน สิงหาคม พ.ศ. ๒๕๕๐
 และสิ้นอายุวันที่ ๒๐ เดือน สิงหาคม พ.ศ. ๒๕๖๐
 เป็นเนื้อที่ ๑๒๔ ไร่ ๓ งาน ๘๓ ตารางวา

ภายในเขตที่กำหนดตามแผนที่แนบท้ายประธานบัตร โดยมีรายละเอียดที่กำหนดไว้ตามลำดับดังต่อไปนี้

- | | |
|--|---------------------|
| (1) แผนที่แนบท้ายประธานบัตร | แสดงไว้ในลำดับที่ 1 |
| (2) เงื่อนไขการอนุญาตประธานบัตร | แสดงไว้ในลำดับที่ 2 |
| (3) แผนผังโครงการทำเหมือง | แสดงไว้ในลำดับที่ 3 |
| (4) มาตรการป้องกันและแก้ไขผลกระทบสิ่งแวดล้อม | แสดงไว้ในลำดับที่ 4 |
| (5) การชำระค่าธรรมเนียมเพื่อใช้เนื้อที่
ในการทำเหมืองประจำปี | แสดงไว้ในลำดับที่ 5 |
| (6) การเพิ่มเติมชนิดของแร่ที่จะทำเหมือง
การเปลี่ยนแปลงวิธีการทำเหมือง
แผนผังโครงการทำเหมืองและเงื่อนไข | แสดงไว้ในลำดับที่ 6 |
| (7) บันทึกการต่ออายุประธานบัตร | แสดงไว้ในลำดับที่ 7 |
| (8) บันทึกการโอนประธานบัตร | แสดงไว้ในลำดับที่ 8 |
| (9) บันทึกการหยุดการทำเหมือง | แสดงไว้ในลำดับที่ 9 |

ออกให้ ณ วันที่ ๒๑ เดือน สิงหาคม พ.ศ. ๒๕๕๐

รัฐมนตรีว่าการกระทรวงอุตสาหกรรม
ประทับตราประจำตำแหน่ง

แผนที่แนบท้ายประทานบัตรที่ ๓๒๕๕๐ / ๑๕๗๕๕

คำขอที่ ๑๓ / ๒๕๕๓

ระวางที่ 5138 II

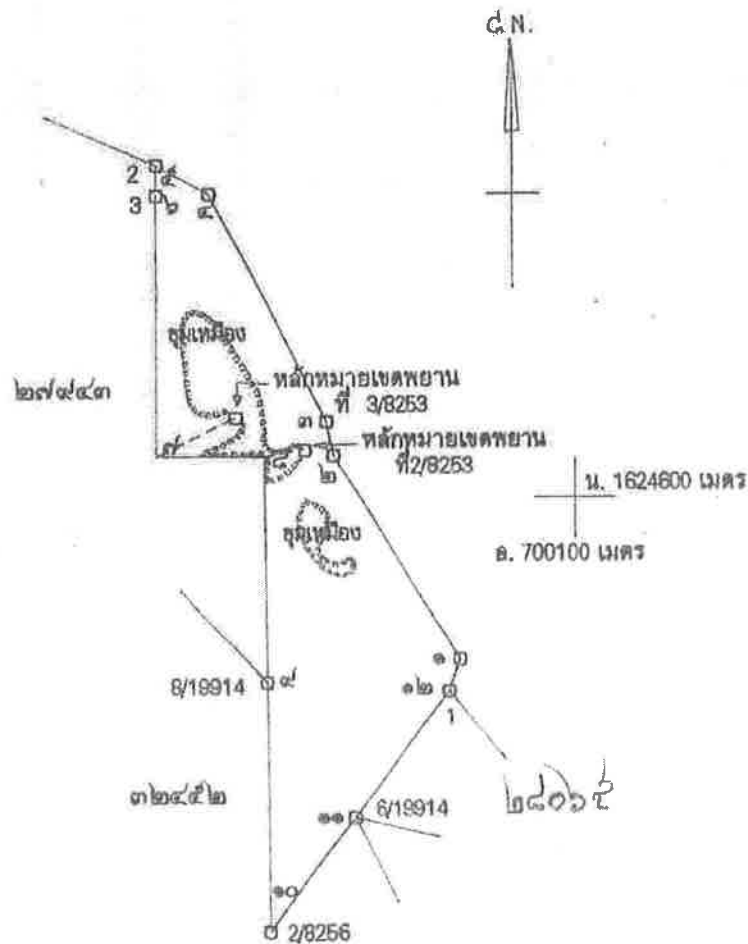

เนื้อที่ ๑๒๕ ไร่ ๓ งาน ๘๓ ตารางวา

มาตราส่วน ๑ : ๑๐,๐๐๐

จากมุมหมายเลข ๑	ถึงมุมหมายเลข ๒	ทิศ ๓๔๕ องศา ๕๐	ลิบดา ระยะ ๑๕๒	๓๒	๖
จากมุมหมายเลข ๒	ถึงมุมหมายเลข ๓	ทิศ ๓๔๕ องศา ๕๐	ลิบดา ระยะ ๒๖	๕๕๕	๖
จากมุมหมายเลข ๓	ถึงมุมหมายเลข ๔	ทิศ ๓๓๓ องศา ๑๐	ลิบดา ระยะ ๑๕๕	๕๕๕	๖
จากมุมหมายเลข ๔	ถึงมุมหมายเลข ๕	ทิศ ๒๗๗ องศา ๒๕	ลิบดา ระยะ ๕๕	๕๕๕	๖
จากมุมหมายเลข ๕	ถึงมุมหมายเลข ๖	ทิศ ๑๕๐ องศา ๐๕	ลิบดา ระยะ ๒๓	๕๕๕	๖

เงื่อนไขในการออกประทานบัตร

ผู้ถือประทานบัตรต้องปฏิบัติตามเงื่อนไขในการออกประทานบัตรเกี่ยวกับเรื่องที่กำหนดไว้

ข้อ 1 ชนิดแร่ที่ทำเหมืองและวิธีการทำเหมือง

หินอุตสาหกรรมชนิดหินปูน (เพื่อทำปูนขาวและเพื่ออุตสาหกรรมก่อสร้าง) โดยวิธีเหมืองหาม

ข้อ 2 วันเปิดการทำเหมืองครั้งแรกหลังได้รับประทานบัตร

ต้องเปิดการทำเหมืองภายในเวลา 1 ปี นับตั้งแต่วันที่ได้รับประทานบัตร

ข้อ 3 การให้ความคุ้มครองแก่คนงานและความปลอดภัยแก่บุคคลภายนอกที่ได้กำหนดไว้แล้ว

ในกฎกระทรวง

ต้องปฏิบัติตามมาตรการรักษาความปลอดภัยในเรื่องการรักษาความปลอดภัยในการทำเหมือง

และส่งเสริมสวัสดิภาพของคนงาน ตามข้อ 13 แห่งแผนผังโครงการทำเหมืองแร่ แบบท้ายประทานบัตรฉบับนี้

ข้อ 4 การจัดการกับขุม หุม ปล่อย น้ำขุ่นข้นหรือมูลดินทราย ที่เกิดจากการทำเหมืองแร่และแต่งแร่

ต้องดำเนินการปรับสภาพพื้นที่ที่ทำเหมืองแล้ว ตามมาตรการที่กำหนดไว้ในข้อ 14 แห่งแผนผัง

โครงการทำเหมืองแร่ แบบท้ายประทานบัตรฉบับนี้

ประจำปี

ลำดับที่ ๘

การเพิ่มเติมชนิดของแร่ที่จะทำเหมือง การเปลี่ยนแปลงวิธีการทำเหมือง
แผนผังโครงการทำเหมืองและเงื่อนไข

ที่ 1

การเพิ่มเติมชนิดของแร่ อธิบติอนุญาตให้เพิ่มเติมชนิดของแร่ ที่นอกพื้นที่กรรมสิทธิ์ที่ดิน
เดิมของพื้นที่เหมือง
ตั้งแต่วันที่ ๒๖ เดือน สิงหาคม พ.ศ. ๒๕๖๓ เป็นต้นไป

อธิบดีกรมอุตสาหกรรมและเหมืองแร่

การเปลี่ยนแปลงวิธีการทำเหมือง อธิบติอนุญาตให้เปลี่ยนแปลงวิธีการทำเหมืองจากวิธี

เป็น

ตั้งแต่วันที่ ๒๖ เดือน สิงหาคม พ.ศ. ๒๕๖๓ เป็นต้นไป

อธิบดีกรมทรัพยากรธรณี

การเปลี่ยนแปลงแผนผังโครงการ อธิบติอนุญาตให้เปลี่ยนแปลงแผนผังโครงการทำเหมืองตามแผนผัง
โครงการทำเหมืองที่แนบท้ายประทานบัตรนี้ที่ได้แก้ไขเพิ่มเติมและแสดงไว้ในลำดับที่ ๓ ตั้งแต่วันที่ ๒๖
เดือน สิงหาคม พ.ศ. ๒๕๖๓ เป็นต้นไป

อธิบดีกรมทรัพยากรธรณี

การเปลี่ยนแปลงเงื่อนไข อธิบติอนุญาตให้เปลี่ยนแปลงเงื่อนไขที่แสดงไว้ในลำดับที่ ๒ ข้อ
เกี่ยวกับ

เป็นดังนี้

ตั้งแต่วันที่ ๒๖ เดือน สิงหาคม พ.ศ. ๒๕๖๓ เป็นต้นไป

อธิบดีกรมทรัพยากรธรณี

ครั้งที่ ๒

บันทึกการต่ออายุประกันบัตร

ครั้งที่ 1 ประทานบัตรนี้ อธิบดีอนุญาตให้ต่ออายุออกไปอีก ๑๐ ปี
ตั้งแต่วันที่ ๒๑ เดือน สิงหาคม พ.ศ. ๒๕๖๓ ถึงวันที่ ๒๐ เดือน สิงหาคม
พ.ศ. ๒๕๗๓ รวมเป็น ๒๐ ปี

ประกันบัตรนี้

วันที่

ครั้งที่ 2 ประทานบัตรนี้ รัฐมนตรีอนุญาตให้ต่ออายุออกไปอีก
ตั้งแต่วันที่ เดือน พ.ศ. ถึงวันที่ เดือน
พ.ศ. รวมเป็น ปี

ประกัน

ตั้งแต่วันที่

อธิบดีกรมทรัพยากรธรณี
ผู้บันทึกการต่ออายุ

ครั้งที่ 3 ประทานบัตรนี้ รัฐมนตรีอนุญาตให้ต่ออายุออกไปอีก ปี
ตั้งแต่วันที่ เดือน พ.ศ. ถึงวันที่ เดือน
พ.ศ. รวมเป็น ปี

ให้

อธิบดีกรมทรัพยากรธรณี
ผู้บันทึกการต่ออายุ

ครั้งที่ 4 ประทานบัตรนี้ รัฐมนตรีอนุญาตให้ต่ออายุออกไปอีก ปี
ตั้งแต่วันที่ เดือน พ.ศ. ถึงวันที่ เดือน
พ.ศ. รวมเป็น ปี

อธิบดีกรมทรัพยากรธรณี
ผู้บันทึกการต่ออายุ

ที่ อก ๐๔๐๔/๓๒๕๖



กรมอุตสาหกรรมพื้นฐานและการเหมืองแร่
ถนนพระรามที่ ๖ กทม. ๑๐๔๐๐

๒๒ สิงหาคม ๒๕๖๓

เรื่อง การอนุญาตให้ต่ออายุประทานบัตรของห้างหุ้นส่วนจำกัด อุดมศิลา

เรียน ผู้ว่าราชการจังหวัดสระบุรี

อ้างถึง หนังสือจังหวัดสระบุรี ที่ สป ๐๐๓๓(๒)/๑๒๐๐ ลงวันที่ ๖ กุมภาพันธ์ ๒๕๖๐

สิ่งที่ส่งมาด้วย ประทานบัตรฉบับผู้ถือประทานบัตรและฉบับเจ้าพนักงานอุตสาหกรรมแร่ประจำท้องที่

ตามหนังสือที่อ้างถึง จังหวัดสระบุรี ได้ส่งเรื่องคำขอต่ออายุประทานบัตรที่ ๓/๒๕๕๗ (ประทานบัตรที่ ๓๒๔๕๐/๑๕๗๔๕) ของห้างหุ้นส่วนจำกัด อุดมศิลา ชนิดแร่หินอุตสาหกรรมชนิดหินปูน เพื่ออุตสาหกรรมก่อสร้างและเพื่อทำปูนขาว และขอเพิ่มชนิดแร่หินอุตสาหกรรมชนิดหินดินดาน เพื่ออุตสาหกรรมปูนซีเมนต์ลงในประทานบัตรอีกชนิดหนึ่ง ที่ตำบลเขาวง อำเภอพระพุทธบาท จังหวัดสระบุรี ซึ่งเป็นการทำเหมืองประเภทที่ ๓ ตามพระราชบัญญัติแร่ พ.ศ. ๒๕๖๐ ไปเพื่อพิจารณาดำเนินการ นั้น

กรมอุตสาหกรรมพื้นฐานและการเหมืองแร่ ขอเรียนว่า คณะกรรมการแร่ ตามพระราชบัญญัติแร่ พ.ศ. ๒๕๖๐ ได้พิจารณาในการประชุมครั้งที่ ๘/๒๕๖๓ เมื่อวันที่ ๖ สิงหาคม ๒๕๖๓ เห็นชอบแผนการฟื้นฟูสภาพพื้นที่การทำเหมืองตามแผนการฟื้นฟู การพัฒนา การใช้ประโยชน์ และการเฝ้าระวังผลกระทบต่อคุณภาพสิ่งแวดล้อมและสุขภาพของประชาชนในระหว่างที่มีการทำเหมือง และหลังจากปิดเหมือง โดยให้นำมาตรการในรายงานการวิเคราะห์ผลกระทบต่อสิ่งแวดล้อมไปกำหนดเป็นเงื่อนไขแนบท้ายในการสั่งอนุญาต พร้อมทั้งให้ความเห็นชอบในการอนุญาตให้ต่ออายุประทานบัตรแปลงนี้ต่อไปอีก ๑๐ ปีแล้ว อธิบดีกรมอุตสาหกรรมพื้นฐานและการเหมืองแร่จึงได้อนุญาตให้ต่ออายุประทานบัตรที่ ๓๒๔๕๐/๑๕๗๔๕ ต่อไปอีก ๑๐ ปี ตั้งแต่วันที่ ๒๑ สิงหาคม ๒๕๖๓ ถึงวันที่ ๒๐ สิงหาคม ๒๕๗๓ พร้อมทั้งอนุญาตให้เพิ่มเติมชนิดแร่หินอุตสาหกรรมชนิดหินดินดานเพื่ออุตสาหกรรมปูนซีเมนต์ลงในประทานบัตรอีกชนิดหนึ่งแล้ว (ตามสิ่งที่ส่งมาด้วย)

จึงเรียนมาเพื่อโปรดดำเนินการต่อไปด้วย จะขอบคุณยิ่ง

